

PLANTA DE PAGINAÇÃO DE PISO
3º PAVIMENTO
ESCALA 1/75

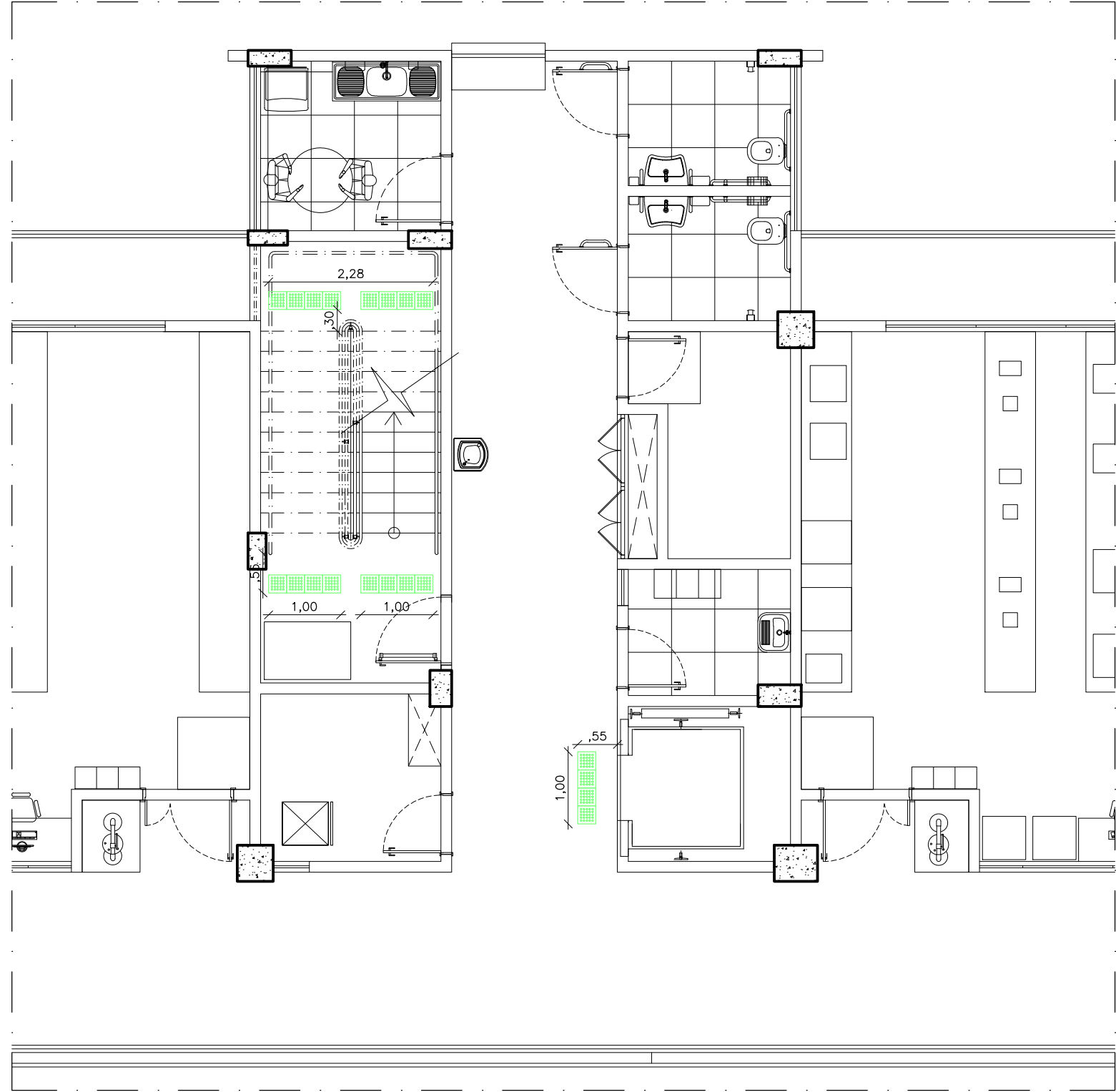

DETALHE 01 - SOLEIRA RAMPADA
BANHEIROS ACESSÍVEIS
ESCALA 1/5

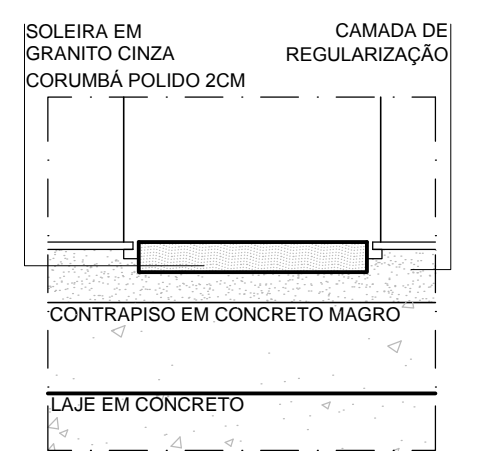

DETALHE 02 - SOLEIRA SEM MUDANÇA DE NÍVEL
EM LOCAIS SEM MUDANÇA DE NÍVEL
ESCALA 1/5

DETALHE 03 - RODAPÉ E JUNTAS DE PVC
ESCALA 1/20

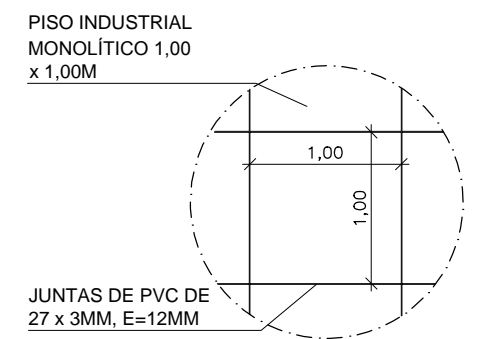

DETALHE 04 - PISO INDUSTRIAL
ESCALA 1/50

QUADRO DE LEGENDAS - PISO		
	PISO INDUSTRIAL MONOLÍTICO NA COR CINZA MEDIO, POLIDO E IMPERMEABILIZADO 1,00x1,00M, COM JUNTAS DE PVC DE 27X3MM, E=12MM	SALAS, CIRCULAÇÕES INTERNAS E LABORATÓRIOS
	PORCELANATO TIPO A, PEI-4, 60X60CM LINHA ESSENCIAL, COR PRETA ACABAMENTO NATURAL - PORTOBELLO OU EQUIVALENTE	PISO DOS SANITÁRIOS, VESTIÁRIOS, D.M.S, COPAS
	CIMENTADO COM JUNTA PLÁSTICA ESPACADAS DE 1,25M x 1,25M, SOBRE BASE DE CONCRETO MAGRO 8CM	PASSEIOS EXTERNOS, BARRILETE, CASA DE BOMBAS, CASA DE MÁQUINAS, ABRIGODE GÁS E ESCADA PROTEGIDA
	PISO TÁTIL EMBORRACHADO 25x25CM, E=7mm, COR 04, BORINDUS OU EQUIVALENTE	ESCADAS, PORTAS DE ACESSO
	PISO TÁTIL CIMENTADO 40x40CM	ÁREAS EXTERNAS
	PISO EM GRANITO CINZA CORUMBÁ ACABAMENTO POLIDO E=3cm COM JUNTA SECA	PISO DO ELEVADOR
	SOLEIRA EM GRANITO CINZA CORUMBÁ POLIDO 2CM	ONDE HAJA MUDANÇA DE PISO OU DESENVEL
	PEITORIL EM MARMORE BRANCO ESPECIAL POLIDO COM ESPESURA DE 2,0CM	TODAS AS JANELAS COM PINGADEIRAS
	RODAPÉS EM GRANITO CINZA CORUMBÁ, ALTURA DE 10cm E COMPRIMENTO MÁXIMO DE 120cm E 2cm DE ESPESURA	SANITÁRIOS, VESTIÁRIOS, D.M.S, COPAS
	INÍCIO DE PAGINAÇÃO	

PLANTA DE PAG. DE PISO TÁTIL
3º PAVIMENTO
ESCALA 1/75

COORDENADOR DE CONTRATO - JOSÉ CARLOS DA ROCHA - RNP - 0500939233

RESPONSÁVEL TÉCNICO - ROGERIO SOUZA - CAU - A29399-7

ARQUITETO(A) - ISABEL LUCENA - CAU - A50499-8

ALTERAÇÕES:

NÚMERO	DATA	RESPON.	TIPO E LOCAL DA ALTERAÇÃO
03			
02			
01			

COORDENADOR DE CONTRATO - JOSÉ CARLOS DA ROCHA - RNP - 0500939233

RESPONSÁVEL TÉCNICO - ROGERIO SOUZA - CAU - A29399-7

ARQUITETO(A) - ISABEL LUCENA - CAU - A50499-8

UNIVERSIDADE FEDERAL DA BAHIA

SUPERINTENDÊNCIA DE Meio Ambiente e Infraestrutura

COORDENADORA DE PLANEJAMENTO, PROJETO E OBRAS - ARQ. MÁRCIA ELIZABETH PINHEIRO CAU- A21359-4

CHEFE DO NÚCLEO DE PROJETOS - ARQ. ROSANA DE LEO CAU- A18234-6

AUTOR DO PROJETO - CLARA SOLEDADE - CAU - A88603-7

CIENAM

LOCAL: CAMPUS DE SÃO LAZARO

CIDADE: Salvador - BA

PROJETO EXECUTIVO

ARQUITETURA

DATA: 07/2016

ESCALA DE PLANTAS: INDICADA

DESENHO: ERIKA ARAUJO

CONFERIDO POR: -

VERSÃO: R00

15/52

ARQUIVO: C:\CIENAM\SC-ARPE-15 PAGINAÇÃO DE PISO 3º PAVIMENTO\CIENAM\214-CONSTRUÇÃO\CIENAM\4C-LOTIFICAÇÃO_OBRAS\arquitetura